



## Verkehrsstatistik Gem. Türkenfeld

Auswertungszeitraum: 01.02.2019 bis 28.02.2019

### 82299 Türkenfeld/Zankenhausen / Echinger Straße / Höhe Einm. Malerwinkel

Zulässige Geschwindigkeit: 40

Film ID	Messung	Datum	Beginn	Ende	Dauer	Durchlauf	Verstöße	Betrag (€)	Verstöße %	Durchlauf/h	Verstöße/h
S-H5/12225	ES3.0	22.02.2019	11:43	14:15	2:32	75	5	105,00	6,7	30	2

Darunter Geschwindigkeitsüberschreitungen

Die höchste gemessene Geschwindigkeit beträgt: 60km/h

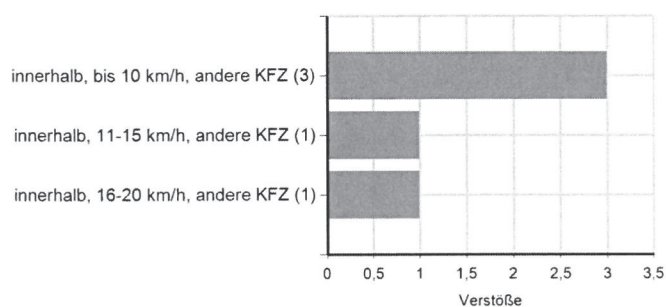

### 82299 Türkenfeld/Zankenhausen / Echinger Straße / Höhe Hs.-Nr. 10

Zulässige Geschwindigkeit: 40

Film ID	Messung	Datum	Beginn	Ende	Dauer	Durchlauf	Verstöße	Betrag (€)	Verstöße %	Durchlauf/h	Verstöße/h
S-H5/12226	ES3.0	22.02.2019	15:13	17:43	2:30	169	6	110,00	3,6	68	2

Darunter Geschwindigkeitsüberschreitungen

Die höchste gemessene Geschwindigkeit beträgt: 57km/h

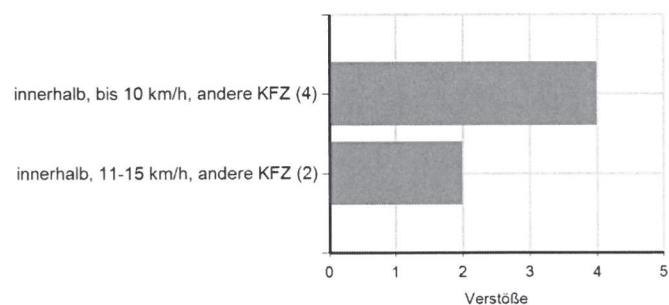

### Zusammenfassung für S-H5 Gem. Türkenfeld für den Zeitraum 01.02.2019 bis 28.02.2019

Messdauer	Durchlauf	Überschreitungen	Zu erwartender Betrag €	Überschreitung %	Durchlauf/h	Überschreitungen/h
5:02	244	11	215,00	4,5	48	2

## Auswertungen über alle Messungen im Zeitraum von 01.02.2019 bis 28.02.2019 Gem. Türkenfeld

