

Gemeindeentwicklung Türkenfeld

Umgestaltung der Bahnhofstraße in Türkenfeld

GR-Sitzung

Am 19.05.2020

Vorstellung des Entwurfs zur Umgestaltung der Bahnhofstraße

BAUABSCHNITT 1

von Einmündung Moorenweiser Str bis Weiher

Überblick zur
Gesamtmaßnahme



Bereich BA-1
Moorenweiser Str. bis Weiher

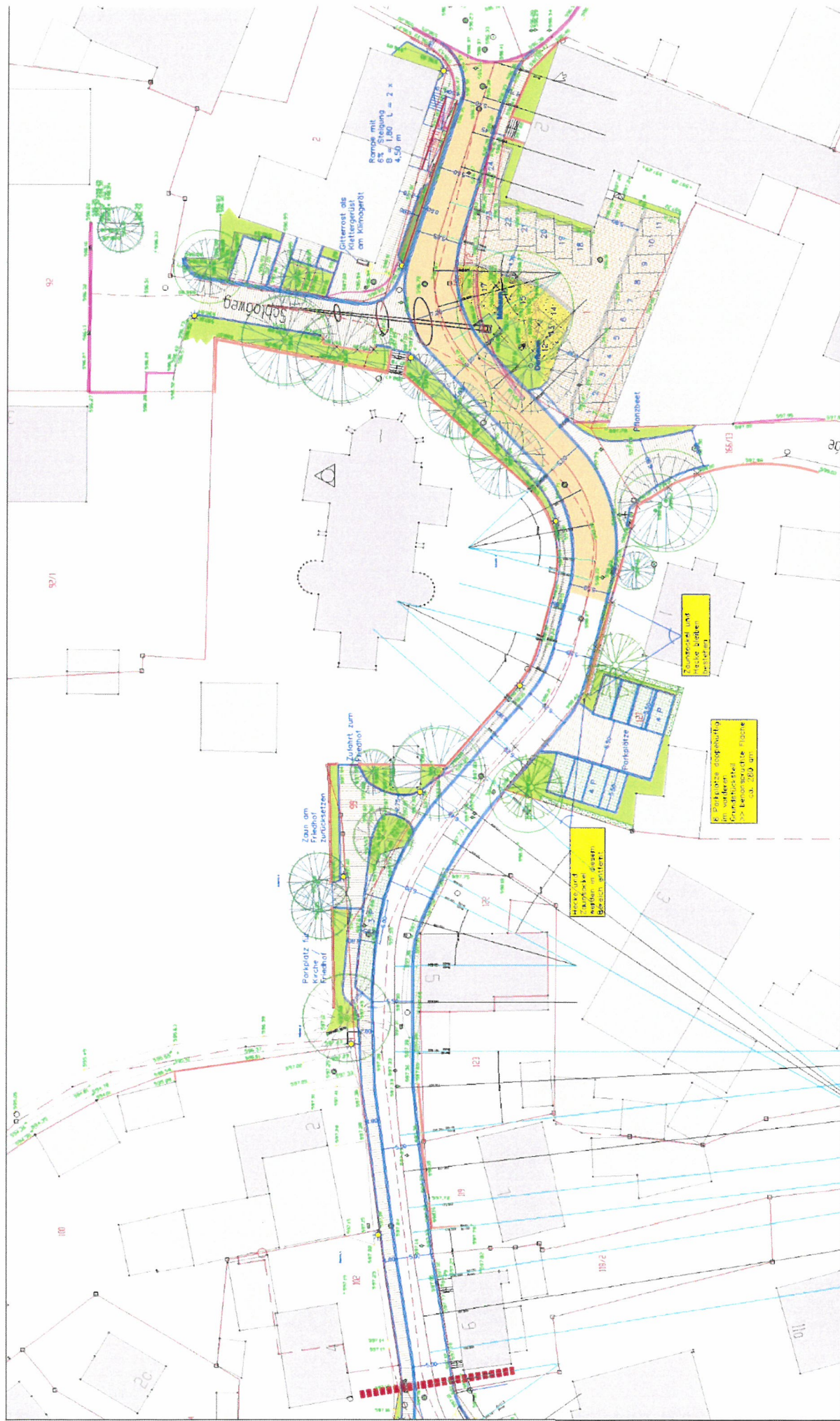

Bereich BA-1
Dorfplatz / Linsemannhaus

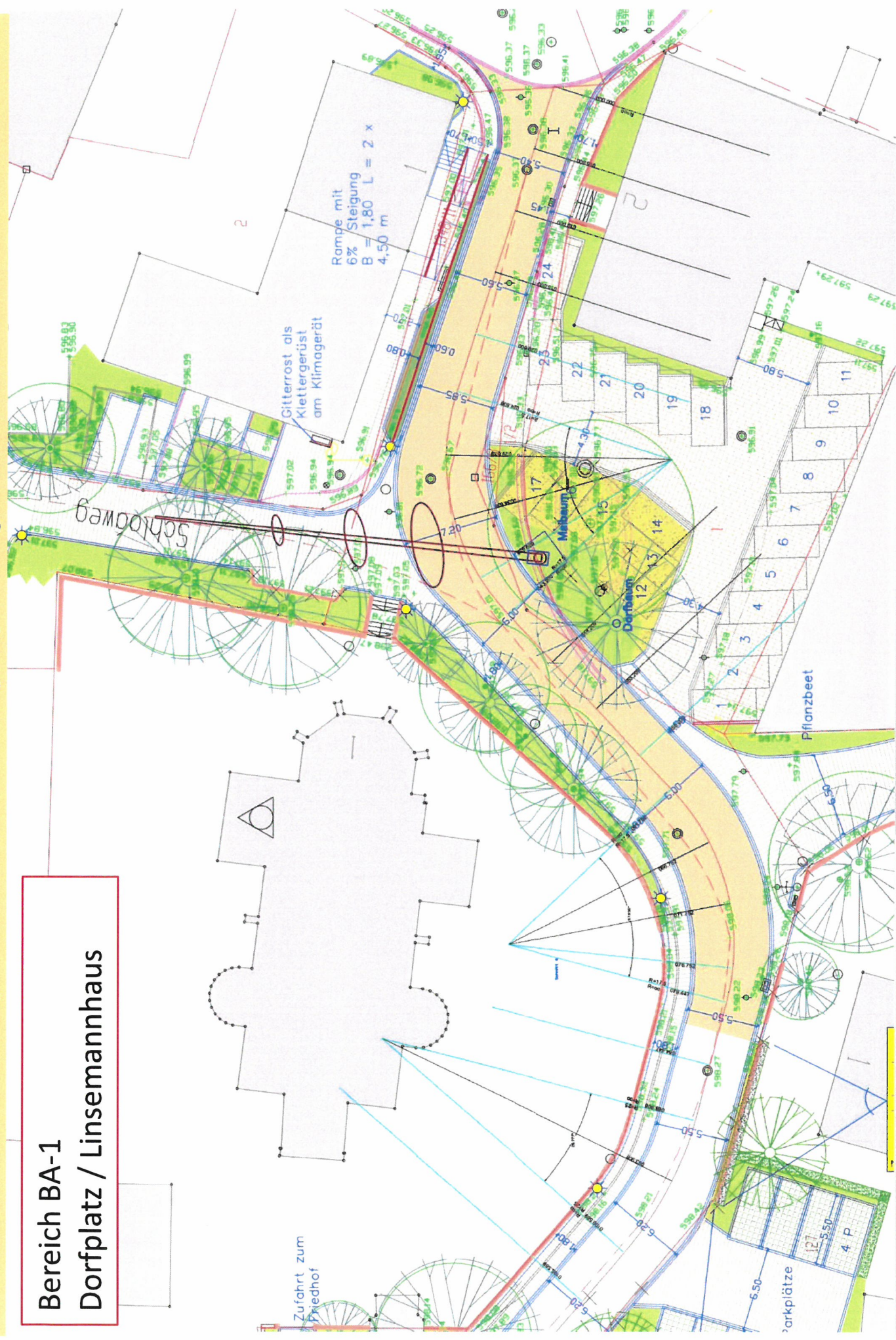

1

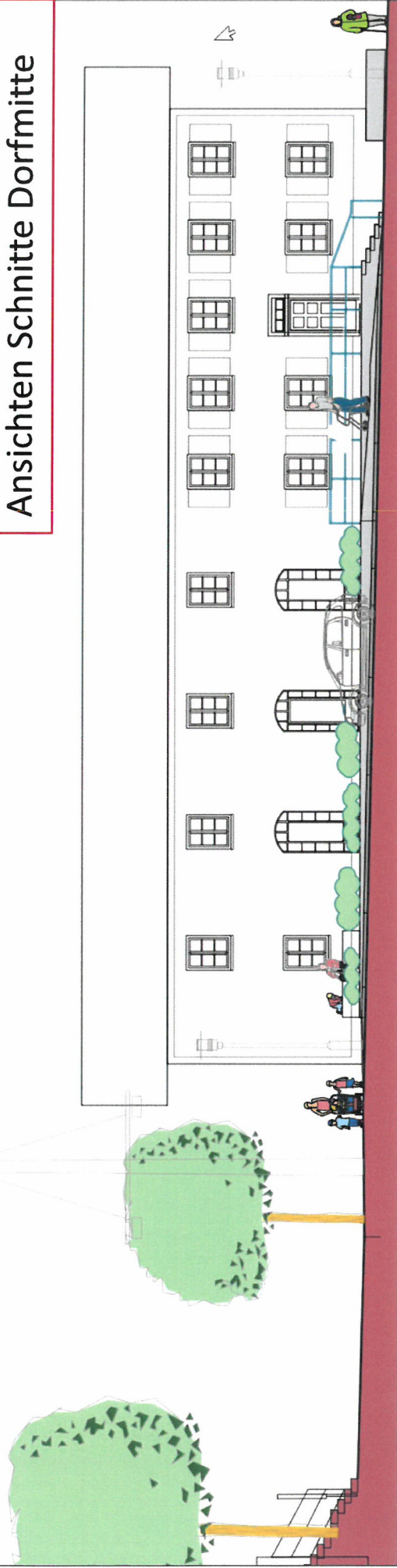

Bereich BA-1

Ansichten Schnitte Dorfmitte

2

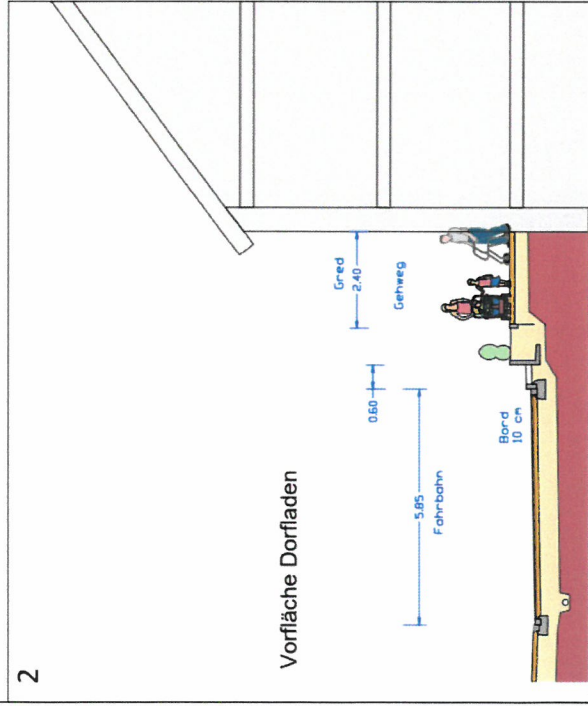

3

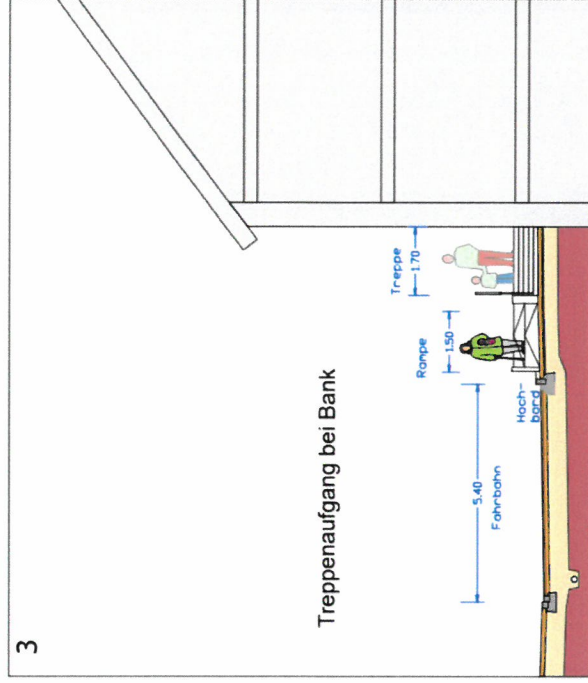

Bereich BA-1
Moorenweiser Str. bis Weiher
Situationsbilder



Bereich BA-1
Abschnitt am Friedhof

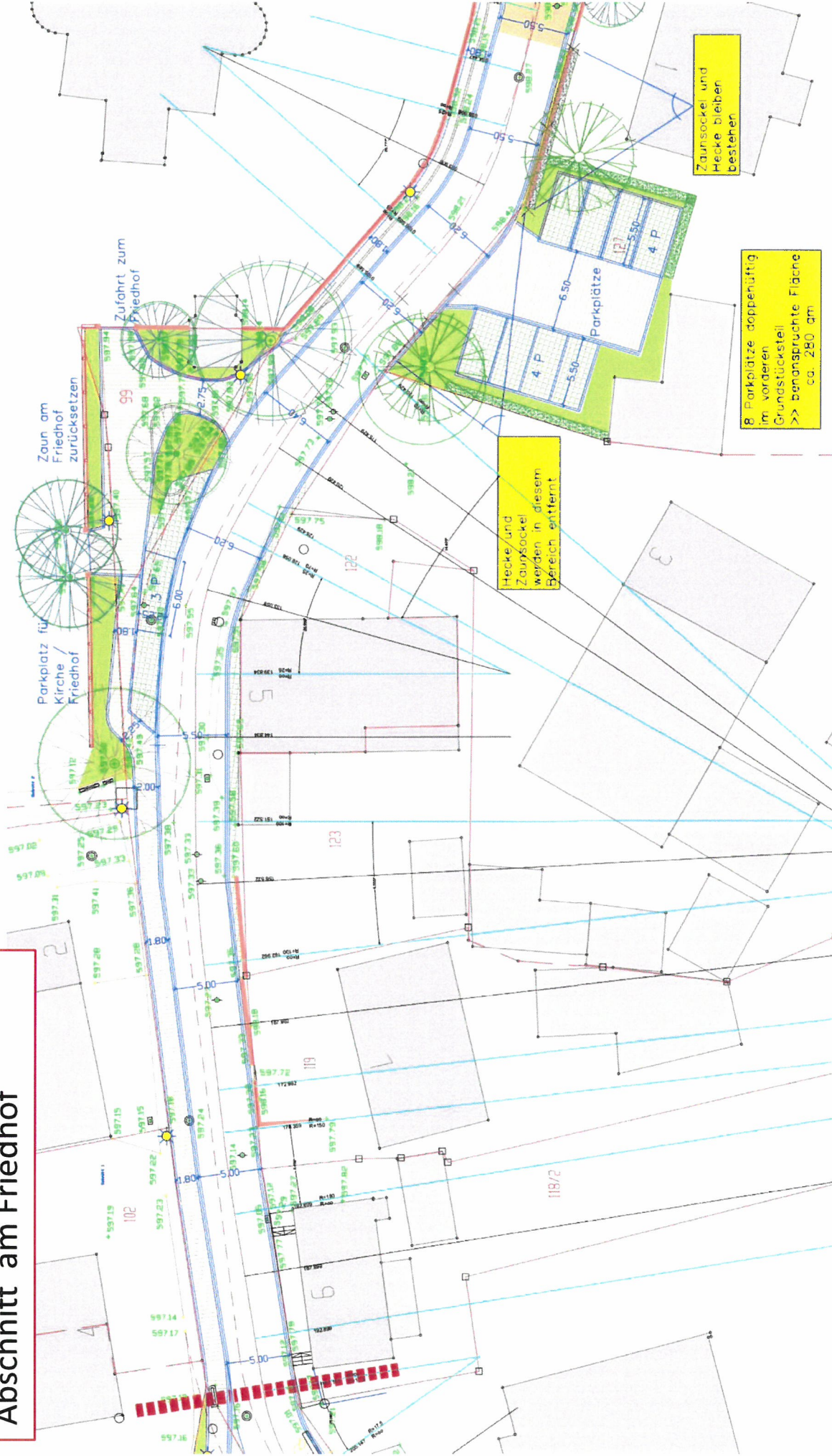

Bereich BA-1

Schnitte am Friedhof

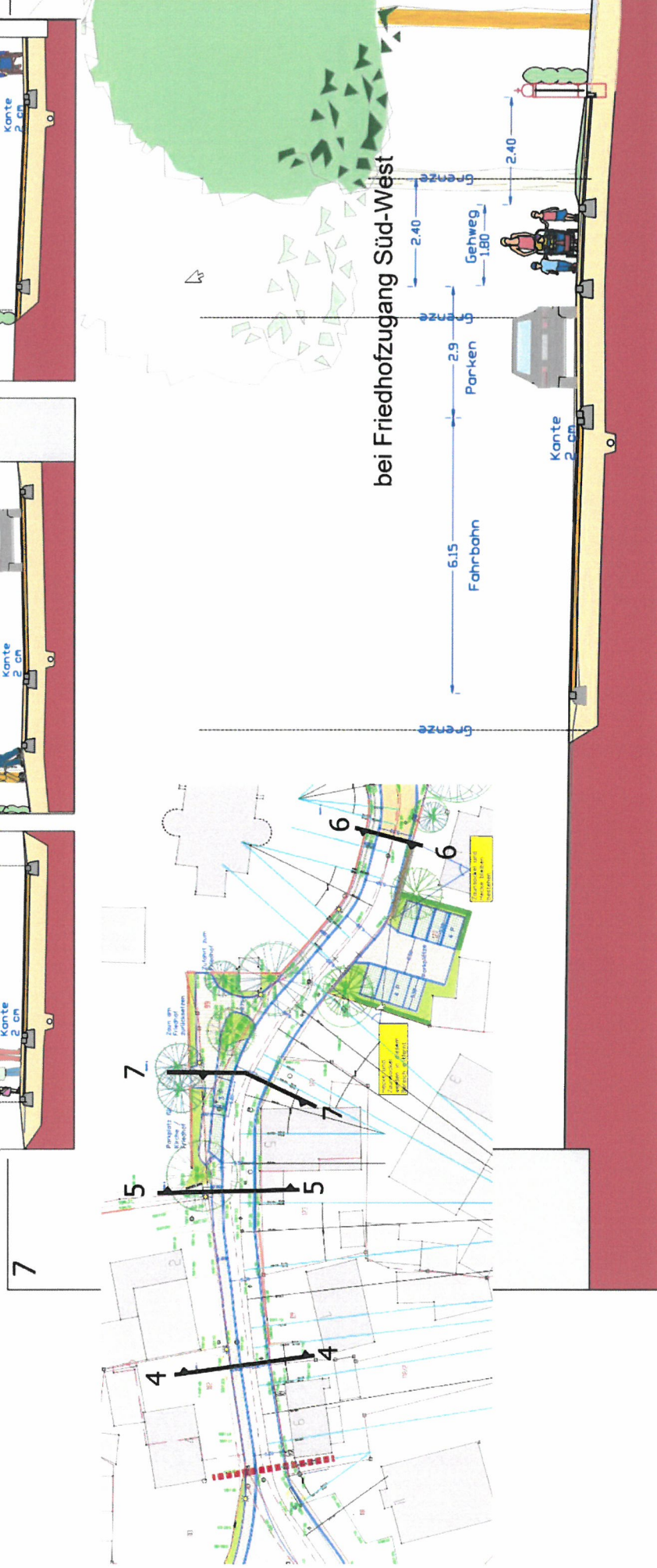
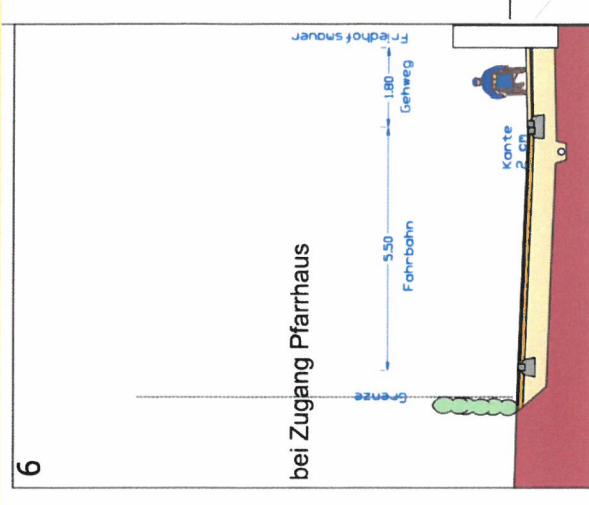
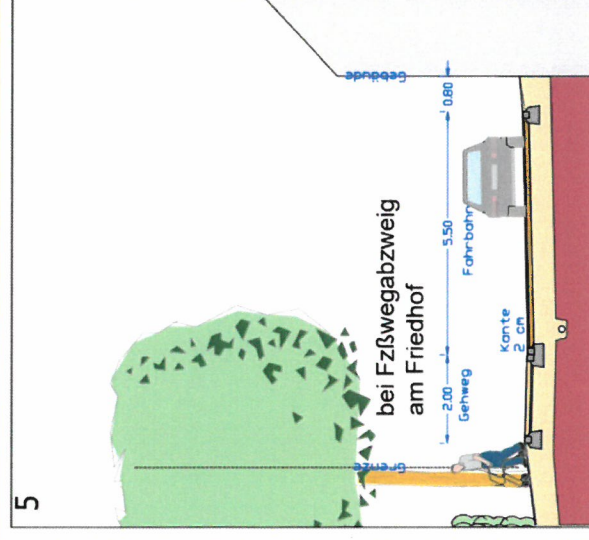
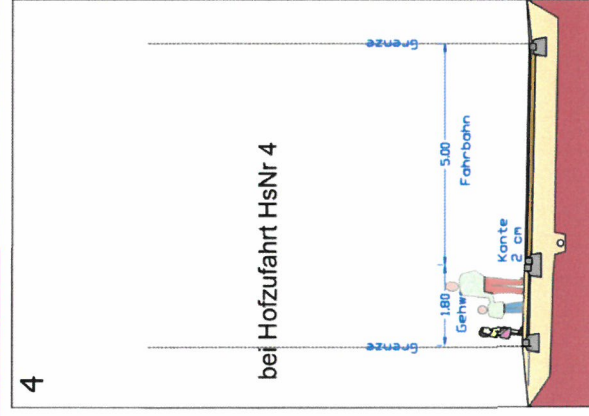

Bereich BA-1
Moorenweiser Str. bis Weiher
Situationsbilder

